



なめがわ

第 20 号

平成16年 3月 1日発行

編集発行

社会福祉法人
滑川町社会福祉協議会

滑川町大字福田2132-1

TEL 56-6345



主な記事

- ◇介護保険サービス事業…………… 2
- ◇カメラリポート…………… 6
- ◇社協会費納入…………… 3
- ◇ボランティアセンター…………… 7
- ◇共同募金・歳末募金報告…… 4～5
- ◇寄付お礼・お知らせ…………… 8

社協会費納入

ご協力ありがとうございました

7月を社協会員募集増強月間として、福祉委員さんや多くの役員さんにお願ひし、募集を行った結果、皆様のご協力により下表のような結果を収めることができました。

厚くお礼申し上げます。又、この貴重な会費につきましては、在宅介護者手当、地域ふれあい事業、介護用品購入費補助、他福祉事業全般に使わせていただきます。

平成15年度 社協会費納入状況

字別	一般	賛助	特別	金額(円)	字別	一般	賛助	特別	金額(円)	字別	一般	賛助	特別	金額(円)
両表	54		1	59,000	前組	18	1		21,000	両家1	37		1	42,000
大木	74			74,000	内郷	15	2	1	26,000	両家2	29	2		35,000
下向	47	5		62,000	広瀬	35	1		38,000	みなみ野1	91			91,000
下中郷	47	2		53,000	加田	19			19,000	みなみ野2	58			58,000
馬場	37	2	1	48,000	伊古下	19			19,000	みなみ野3	48		1	53,000
小川谷	33	2		39,000	郭	24	4		36,000	みなみ野4	19			19,000
中在家	38	2		44,000	伊古中	23	1	1	31,000	十三塚	38	1		41,000
円正寺	40	1		43,000	伊古上	41			41,000	表	72	1		75,000
山王	57	3		66,000	水房上	33	1		36,000	平	55	5		70,000
根岸	30			30,000	水房下	34			34,000	大道	14	1		17,000
前谷中郷	16	2		22,000	西荒井	100	4	2	122,000	堀の内	23			23,000
中里	30	1		33,000	中丸1	43			43,000	大山	29			29,000
山田西	21	1		24,000	中丸2	37			37,000	裏郷北	30			30,000
山田東	31			31,000	中丸3	66			66,000	唐子1	26	6		44,000
土塩下	21	2		27,000	中組	58	3	1	72,000	唐子2	28	4		40,000
土塩中	25	1		28,000	下組西	81	1		84,000	六軒1組	84	1	1	92,000
薬王子	26	2	1	37,000	下組東	66			66,000	六軒2組	98			98,000
土塩上	14	3		23,000	カニ山	40			40,000	六軒3組	87	2		93,000
和泉上	30	1		33,000	金光地	29	3		38,000	六軒4組	49			49,000
和泉中	40	1	1	48,000	打越	33	1		36,000	六軒5組	19			19,000
和泉下	41	1		44,000	糠ヶ谷戸	50		1	55,000	都	52	1		55,000
菅田	36		1	41,000	中組	84	1		87,000	都団地	6			6,000
					合計	2,728	79	14	3,035,000					

滑川社協福祉サービスセンター 介護保険サービス事業

3月開始

介護サービス計画作成(ケアプラン)

介護保険にて要支援、要介護認定を受けた方で本人や家族が適切な「介護サービス」を受けられるためのプランの作成



自己負担はありません

介護サービス開始



訪問介護



身体介護サービス

- ◆食事の介助
- ◆排泄の介助(オムツの交換)
- ◆入浴の介助
- ◆身体の清拭
- ◆移動介助
- ◆通院介助

生活援助サービス

- ◆調理・後片付け
- ◆買い物
- ◆洗濯
- ◆掃除、整理整頓

Q 料金はかかるの？

A サービスの内容、時間数により基本料が決められています。その基本料の1割が自己負担になります。

◎居宅介護事業(支援費)

Q どんな方が利用できるの？

- A ●知的障害のある方
●身体障害のある方
●障害のある児童
で、町から支給決定を受けた方

Q どんなことをしてくれるの？

A 居宅生活支援

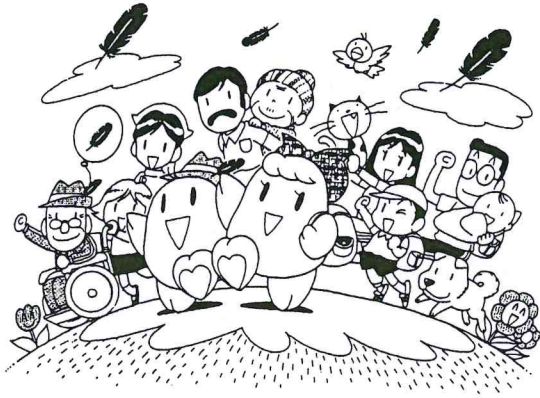

**歳末
篤志家募金**

合計(三二七、二二四円)

- ◆天台宗埼玉教区檀信徒会 七〇、〇〇〇円
- ◆福正寺檀信徒一同様 二五、〇〇〇円
- ◆放光寺檀信徒一同様 六〇、〇〇〇円
- ◆圓光寺檀信徒一同様 五四、〇〇〇円
- ◆立正佼成会東松山教会様 一八、二二四円
- ◆滑川まつり募金箱

ありがとう みんなのきもち



企業募金協力事業所一覧表

(順不同敬称略)(単位：円)

企業名	金額	企業名	金額
(株)アリミノ東松山工場	10,000	(株)弘輝東松山工場	10,000
(株)エーケーダイカスト工業所	5,000	ムサシ工業(株)	5,000
ボッシュ・オートモーティブシステムコスモス会	20,000	(株)セブンケミカル	3,000
ヘンミ計算尺(株)	10,000	(株)ライフデールサンポー	10,000
東洋モートン(株)埼玉工場	10,000	(株)東京インテリア	5,000
(株)アーレスティ東松山工場	5,000	富士インキ製造(株)	4,511
(株)難波製本	10,000	多比良(株)東松山工場	5,000
医療法人昭友会 埼玉森林病院	30,000	埼玉ペイント(株)東松山工場	5,000
高根カントリークラブ	10,000	フジミ工研(株)滑川工場	10,000
埼玉中央農協滑川支店	5,000	共和工業(株)	5,000
モリヤ(株)	10,000	ウゼン精機(株)	5,000
大塚ポリテック(株)	10,000	(有)井口金属プレス工業	2,000
王子コンテナ(株)	10,000	(株)伊勢惣	5,000
株式会社シーケー物流 東松山営業所	10,000	(株)岡本製作所	10,000
東京カソード研究所	5,000	(株)エーディーシー	5,000
(株)健正堂	10,000	ボッシュ・ブレーキシステム労働組合	77,247
津田工業(株)	10,226	合計 (33社)	346,984

ご協力ありがとうございました。

(別表) 戸別募金一覧表

(単位：円)

地区別	赤い羽根	歳末たすけあい
下福田	92,650	70,100
上福田	66,600	50,800
山田	77,700	58,800
土塩	40,100	30,600
和泉	63,300	48,600
中尾	38,500	28,300
伊古	45,200	34,200
水房	28,400	22,600
月輪	279,699	228,537
六軒	194,300	146,500
羽一	292,726	254,450
羽二	92,800	70,900
羽三	26,000	19,500
都	46,800	35,100
合計	1,384,775	1,098,987

十月から三ヶ月間、全国一斉に始まった赤い羽根共同募金運動は、町民の皆様をはじめ、町内各企業、団体等、皆様のご理解とご協力により、別表のような成果を収めることができました。

赤い羽根共同募金に寄せられた皆様の善意は、いったん埼玉県共同募金会へ送金し、翌年、県内の社会福祉施設や社会福祉協議会に配分され、民間福祉事業の貴重な財源として役立ちます。

また、「みんなでささえあうあったかい地域づくり」をスローガンに実施された歳末たすけあい募金は、要援護家庭や町内の施設、作業所等へ歳末見舞金として贈らせていただきました。

また、給食受給者へのクリスマス料理及びおせち料理の配食等、歳末福祉事業へ使わせていただきました。

ここに募金の結果をご報告申し上げます。本運動に対しご協力いただいた多くの方々に厚くお礼申し上げます。

◎歳末配分明細

対象区分	人数・世帯・施設
低所得者	14世帯22人
ひとり親家族	54世帯
単身老人	31人
特別障害者手当等受給者世帯介護者	7世帯
ねたきり老人手当受給者世帯介護者	6世帯
在宅重度心身障害者手当受給者世帯介護者	41世帯
その他(上記の非該当者世帯)	2世帯
り災世帯等	1企業
町内外施設・病院(精神)等	6施設1病院

さいたま赤い羽根号

埼玉県共同募金会より、車イス1台搭載のリフト付き車輛(写真)を配分いただきました。

これは、平成14年度の赤い羽根共同募金でみなさんから、ご協力いただいた中から県共同募金会が県内の社会福祉協議会へ配分するものです。滑川町社協が配分を受けるのは、今回2回目です。



ボランティアセンター

求むボランティア

当ボランティアセンターでは、各分野の登録ボランティアを募集します。福祉事業に関心をお持ちのあなたを探しています。ボランティアをやってみたかったけど機会がなかった方、体験してみたい方、**ここから始めよう。**

詳細は社協まで ☎ 56-6345

電話ボランティア

◆一人暮らしのおとしよりと電話でお話をしていただき安否確認をしていただくボランティアです。

- ・(いつ) 第一、第二火曜日
- ・(どこで) 松寿荘
- ・(時間は) 13:30 ~ 16:30
- ・(いつから) 16年度から



お話ボランティア

◆高齢者等とお話をしたり、遊び相手をしていただきます。

- ・(いつ) 毎週金曜日
- ・(どこで) 社会福祉協議会
- ・(時間は) 13:30 ~ 16:00
- ・(いつから) 16年度から

運転ボランティア

◆社会福祉協議会の主催する行事(いきいきサロン等)や団体の行事に参加する、お年寄りや障害者の送迎をしていただきます。

申込期日 3月31日(水)
場所 ボランティアセンター
(社会福祉協議会内)
☎ 56-6345



◀福祉ふれあいのつどい



▲▼敬老会



リ

カ
メ
ラ



▲敬老会



▲追悼式

ポ



▲福祉まつり

ー

ト



◀ヘルパー研修会



あたたかい善意に

感謝

寄付

平成十四年九月から平成十五年十二月までに企業並びに町民の皆様から福祉向上に寄せられた善意は次のとおりです。皆様の温かい善意に感謝申し上げます。

○滑川町農業委員会様

十四年度 二〇、〇〇〇円

十五年度 二〇、五〇〇円

○さいたまコープ様

五、〇〇〇円

○東松山区区更生保護婦人会様

十四年度 一〇、〇〇〇円

十五年度 一〇、〇〇〇円

○立正佼成会東松山教会様

五三、〇〇〇円

○ボツシュブレーキシステム(株)

むさし班長会様三、〇五二円

○とまとサービス様

一四、〇〇〇円

○第14回なめがわフリーマーケット様

一四、五〇〇円

○埼玉土建滑川分会様

一〇、〇〇〇円

○お食事処、福、チャリテイコンペ代表 田畑尚敏様

七四、五二三円

○比企地域労働者福祉協議会様

一二、〇〇〇円

○春日恵美後援会事務局様

四六、七一二円

○本多好一様

一、〇〇〇円

○栗原芳秋様

五〇、〇〇〇円

○羽尾一区様

五〇、〇〇〇円

○(社)比企青年会議所

一〇、〇〇〇円

○滑川町商工会女性部様

二〇、〇〇〇円



車イス無料貸与



通院や自宅療養での介護等で一時的に車イスを必要とする場合、或いは、車イスを購入される方で購入までの期間、二ヶ月を限度に無料貸出しを行っております。(破損した場合は実費利用を希望される方は、社協備付けの申込書によりお願いいたします。

申込みには印鑑が必要です。

心配ごと相談所



社協では、毎月一回心配ごと相談所を開設しています。

さい。みんなと話しをするだけでも気持ちが晴れるかもしれません。皆さんの悩みが少しでも解消できるよう、民生、児童委員さんが親身になって相談に応じております。

どんなことでも結構です。

お気軽にご利用下さい。

開設日 毎月8日

時間 午後1時から4時

場所 松寿荘

相談は秘密を守り無料です。

なにかにこまっていることがあったらお気軽においで下

編集

後記

梅の便りも聞かれ、日増しに春の気配を感じる今日この頃となりました。

会員皆様にはいかががお過ごしでしょうか。

社協も、介護保険事業所を立上げるため、町からの出向職員を迎え、事務局体制も新たに、その準備を進めてきたところですが、この程、県の認可もおり三月開始の運びとなりました。

これからも、今までの継続事業と合わせ進めてまいります。

また、皆様の期待に応えられるよう努力してまいりますのでよろしくお願い申し上げます。

社協だよりも諸搬の都合で大変おくれましたが、やっと発行の運びとなり、ここに第20号をお届けします。

一年間、ご指導、ご協力いただきありがとうございます。

今後ともよろしくお願い申し上げます。

