

滑川町地域支え合いサービス事業

～おかげさまで、ちょうど1年がたちました～

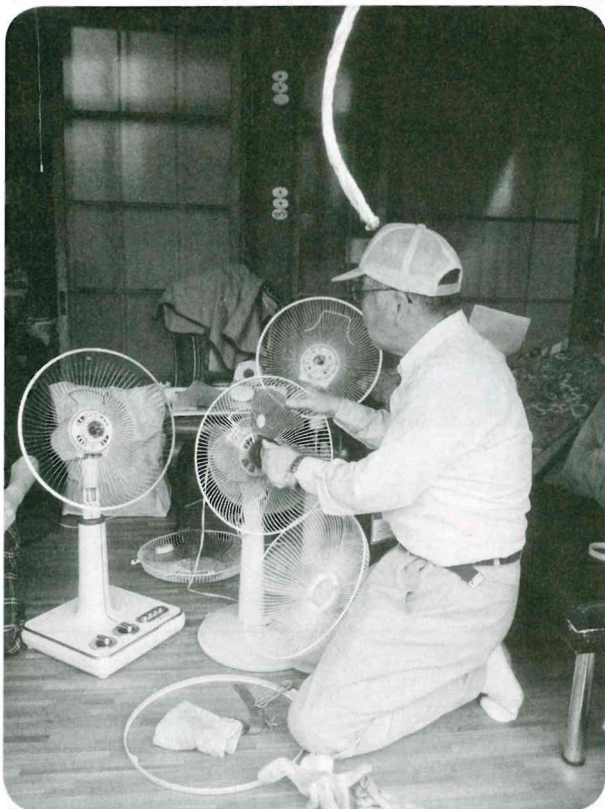

↑受診や買い物など、外出の付添もいたします。

←扇風機をしまい、倉庫にしまってある暖房器具と入れ替えをして頂きました。

～ 主な記事 ～

- 会員募集結果報告 P2
- 地域支え合いサービス事業 P3
- 共同募金事業 P4
- 介護保険事業所案内 P5

- ボランティアセンターだより P6
- 地区サロン活動 P7
- お知らせ・お礼 P8

ご存じですか? 滑川町地域支え合いサービス事業

加齢や病気などで、今まで自分でやっていたことができなくなった方のちょっとしたお困りごとをサポート会員（町内のボランティア会員）に手助けしていただく「地域支え合い」のしくみです。

高齢の方で、ひとり暮らしや日中独居、高齢世帯等で、ご家族の支援が難しい方のお困りごとをサポートいたします！



通院や買い物など外出の付添い



草むしりなど庭の手入れ



片づけ・掃除など身の回りの家事など



※30分300円のチケットを購入頂き、ボランティアさんに謝礼としてお渡しいただくしくみとなっています。

お問い合わせ・ご利用の相談・ボランティアについては、お気軽に社協窓口までご連絡ください！

だれもが安心して暮らせる福祉の町づくりへ！

敬老マッサージ

鍼灸マッサージ小川支部のご協力のもと、9月に行いました。



被災地復興支援事業

9月6日宮城県の被災地の視察を行いました。

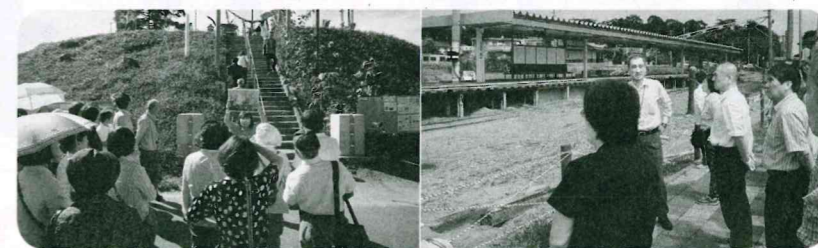

ゆりあげ 名取市関上地区にて

のびる 東松島市野蒜駅にて

顔の見える身近な社協を目指します！

戦没者追悼式

戦争の記憶を引き継ぎ、11月に行いました。



グラウンドゴルフ大会

180名の参加を得て11月に行いました。



社協会員加入ありがとうございました

平成26年2月末日現在(単位：円)

地区別	一般	賛助	特別	金額	地区別	一般	賛助	特別	金額
下福田	217	6	1	240,000	月輪	667	14	1	714,000
上福田	152	6	1	175,000	羽一	316	4	1	333,000
山田	184	3	0	193,000	みなみ野十三塚	302	6	1	325,000
土塩	93	1	2	106,000	羽二	252	5	0	267,000
和泉田	143	5	6	188,000	羽三	59	0	0	59,000
中尾	89	1	0	92,000	六軒	326	7	0	347,000
伊古	112	0	1	117,000	都	115	1	1	123,000
水房	62	2	0	68,000	合計	3,089	61	15	3,347,000

※一般会員 1,000円 賛助会員 3,000円 特別会員 5,000円

滑川社協 福祉サービスセンターからのお知らせ

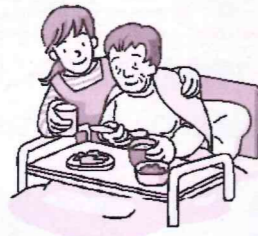

介護保険事業

● 居宅介護支援事業

ケアマネジャー（介護支援専門員）が、ケアプランの作成や介護の相談をうけます。（無料）

- ◇ 介護に関する相談や助言、手続き代行も行っています。
- ◇ 家庭で介護を必要とする方が、自宅で安心して適切な介護サービスを利用できるようにケアプラン（介護サービス計画）を作成します。
- ◇ 毎月1回、ご利用者の家庭を訪問させていただき、ご利用者の心身の状況により介護サービスの調整を行います。

● 訪問介護・介護予防訪問介護事業

ホームヘルパー（訪問介護員）が、家庭に訪問し身体介護や生活援助などを行います。利用料金は、原則としてサービス費用の1割負担です。

- ◇ ホームヘルパーが皆様の家庭に訪問して、身体介護や生活援助などを提供します。
- ◇ 身体介護中心のサービス 食事・入浴・排泄の介助、身体の清拭、オムツの交換、体位変換など
- ◇ 生活援助中心のサービス 掃除、洗濯、買物、調理、薬の受け取りなど
- ◇ 通院時の車の乗降介助

障害福祉サービス事業

● 居宅介護

身体障害者・知的障害者・障害児・精神障害者の方を対象にしたサービスで、身体介護や生活援助などのホームヘルプサービスを提供しています。

● 重度訪問介護

重度の肢体不自由者で常に介護を必要とする方を対象にしたサービスで、身体介護や生活援助、外出時の援助などを総合的にを行います。

※ 申請手続は、住所地の市町村で行っています。

生活支援ヘルパー派遣事業

● 身の回りの世話や家事のお手伝いをします。

病気やケガで生活に支障をきたしている方や入院中の洗濯などでお困りの方は、ご相談ください。

どなたでもご利用になれますが、次の料金がかかります。

- ◇ 身体介護⇒30分～ 社協会員 1,500円～
非会員 2,540円～
- ◇ 生活援助⇒1時間～ 社協会員 1,500円～
非会員 2,290円～

♥ 介護でお悩みの方は、お気軽にご相談ください。 ♥

相談無料。秘密厳守。 ☎ 56-6345 (代) ☎ 56-0930 (直)

登録型ホームヘルパー随時募集しています。



赤い羽根共同募金にご協力ありがとうございました

戸別募金地区別一覧表 (単位：円)

地区別	赤い羽根	歳末たすけあい
下 福 田	89,300	46,100
上 福 田	64,000	33,800
山 田	75,800	38,300
土 塩	38,000	19,400
和泉・菅田	63,400	39,800
中 尾	35,200	17,900
伊 古	44,900	22,600
水 房	25,100	12,400
月 輪	474,220	255,160
羽 一	149,400	77,100
みなみ野・十三塚	159,840	81,900
羽 二	122,960	62,000
羽 三	23,600	12,000
六 軒	226,080	121,850
都	64,800	32,400
合 計	1,656,600	872,710

この他、町内の篤志家3名よりお米360kgのご寄付をいただきました。歳末援護事業の際に援護金と一緒に配分いたしました。



赤い羽根募金

(順不同敬称略) 単位：円

名 称	金 額	名 称	金 額
学 校 募 金	35,132	建 設 埼 玉 滑 川 支 部	10,000
ポ ッ シ ュ 労 働 組 合	38,500	療 護 園 滑 川	10,000
滑 川 珠 美 園	19,500	そ の 他	38,030

企業・篤志家募金一覧表

(順不同敬称略) 単位：円

名 称	金 額	名 称	金 額
(株)アリミノ東松山工場	10,000	(株)セブンケミカル	3,000
(株)エーケーダイカスト工業所	5,000	(株)ライフデールサンポー	5,000
ポ ッ シ ュ (株) む さ し 工 場 マネージャーズクラブコスモス会	60,000	富 士 イ ン キ 製 造 (株)	2,936
ポ ッ シ ュ 労 働 組 合	64,973	埼 玉 ペ イ ン ト (株) 東 松 山 工 場	3,000
日 立 オ ー ト モ テ ィ ブ シ ス テ ム ス テ ア リ ン グ 埼 玉 労 働 組 合	67,718	フ ジ ミ 工 研 (株) 滑 川 工 場	5,000
ヘ ン ミ 計 算 尺 (株)	10,000	ウ ゼ ン 精 機 (株)	5,000
(株)アーレスティ東松山工場	5,000	(株) 伊 勢 惣	10,000
(株) 難 波 製 本	10,000	(株) エ ー デ ィ ー シ ー	5,000
埼 玉 中 央 農 協 滑 川 支 店	5,000	(株) マ ル イ	5,000
モ リ ヤ (株)	10,000	(株) 三 峰	10,000
大 塚 ポ リ テ ッ ク (株)	10,000	(篤志家)	
S V T C L (株)	1,000	福 正 寺 檀 信 徒 一 同	70,000
津 田 工 業 (株)	3,010	放 光 寺 檀 信 徒 一 同	12,000
(株) 弘 輝 東 松 山 工 場	10,000	圓 光 寺 檀 信 徒 一 同	60,000
埼 玉 福 山 通 運 (株) 東 松 山 支 店	5,000	療 護 園 滑 川	10,000
ム サ シ 工 業 (株)	5,000	滑 川 ま つ り 募 金 活 動	28,754
		合 計	516,391



ひとり暮らしの高齢者の方々のふれあいのつどいを行いました。当日は天気にもぐまれ、花園フォレストと妻沼聖天山に行ってきました。



滑川まつりで募金活動を行いました。赤い羽根の風船を募金いただいた方に配りました。ご協力ありがとうございました。

★各地区でサロン活動が活発に始動しています★

《現在サロン活動が行われている地区》

・六軒・みなみ野・月の輪・伊古・羽二・羽三・山田(上、下)



いきいきサロンのお花見

(各地区の方がふれあいバスで参加しています)



スカットボール (六軒集会所にて)

(ゲームの楽しさにハマってます)



風船バレー (中央のサロンにて)

中央のサロン、地区サロンとも活動が活発になり、元気な方たちの様子が見受けられます。

新しいゲームが人気を呼び、貸し出しも行っています。ぜひサロンに見学にお出で下さい。

☆福祉レクリエーションセミナーが開講しました



《地域のサロンを応援するサポーター養成研修です》

・健康な身体を作る食事の摂り方、食べ方や指先や身体を動かし、脳の活性化を促すための研修会でした。
・講師の先生の巧みなおしゃべりと技が参加者皆さんの共感を呼び大盛況でした。

ボランティアセンターだより

《体験ボランティア ・彩の国ボランティア体験プログラムより》

◎新しい出逢いや体験を通して、人とのつながりが生まれます。

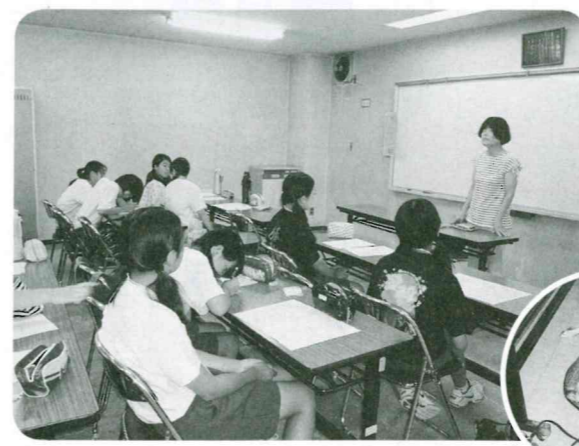

視覚障害者の方の実体験講話



盲導犬「ラッキー」



子育て体験 (就学児前の子供とのふれあい)



施設体験

(福祉用具も体験させて頂きました)



子育てサロン

施設、事業所の皆様には大変お世話になりました。参加者の皆さんもよい経験が出来たと思います。

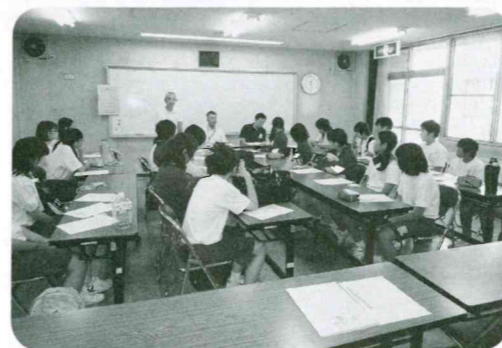

閉講式

感想

- ・お年寄りと接する良い機会になりました。
- ・思い切って飛び込んだボランティア! 自分を変えるきっかけになりました。
- ・相手(障害者、老人など)の気持ちになって接する事の大切さを学べた。
- ・子供とのふれあいが楽しかった。
- ・たくさんの経験や体験が自分の自信に変わった。

ご寄付の紹介

あたたかい善意 ありがとうございます

(平成25年3月から平成26年2月まで)

名 前 (敬称略)	金 額 (円)
(株)ヤオコーつきのわ駅前店	7,541
月輪下組東武鉄道側溝清掃の会	9,983
昭和42年度卒業滑川中学校同級会	51,067
埼玉土建比企西部滑川町分会	10,000
比企地域労働者福祉協議会	10,000
上野千代子	10,000
滑川町商工会女性部	13,090
贄田春吉	50,000
医療法人 昭友会 埼玉森林病院	11,090

社会福祉法人 滑川町社会福祉協議会
就労継続支援B型事業所

たけのこからNPOへ

3月31日をもって、滑川町社会福祉協議会から独立をしました。2年間お世話になりました。

社協の傘下に入れてもらえたことにより、たけのこの知名度も上がり、利用者も増え、運営も円滑に行うことができました。

4月1日からNPO法人オルオルのたけのことして、生活を重視した事業所を新たに始めました。今までと同じ場所で活動していますので、近くにお越しの際はぜひ、お立ち寄りください。



車イス貸与

社協会員の方を対象に車イスの無料貸し出しを行っています。

利用を希望される方は社協まで申し込みください。

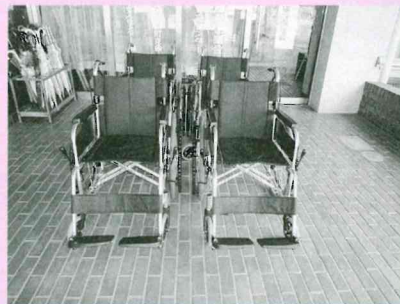

ふれあい電話 (独居高齢者対象)

安否確認もかねて月1回お電話します
毎月第3火曜日 13時～16時

心配ごと相談 (無料)

毎月第3火曜日 13時～16時

相談員：民生委員



記事に対するお問い合わせ、ご感想、ご意見等ありましたら、事務局までお願い致します。

社会福祉法人 滑川町社会福祉協議会

〒355-0811

埼玉県比企郡滑川町大字羽尾2440-1

(滑川町コミュニティセンター内)

電 話 0493-56-6345 F A X 0493-56-6349

滑川社協の

ホームページを開設しました！

<http://www9.ocn.ne.jp/~shakyo>

よろしくお願ひします

