

なめがわ 社協だより

創刊号

平成元年3月15日発行

編集発行

社会福祉法人

滑川町社会福祉協議会

滑川町大字福田750-1

(滑川町役場内)

TEL56-2211(内線)153



滑川町敬老会を開催

『いつまでも
お元気で』

今年も長寿をお祝い、長い間社会に貢献された苦勞をねぎらい、楽しい一日を過ごしていただくこと、十月十二日、十三日、十四日の三日間にわたり松寿荘に於いて、七十五歳以上のお年寄り四百余名の方々をお迎え、滑川町敬老会が盛大に行われました。この日は、米寿者、高齢者（八十九歳以上）、金婚式該当者、寝たきり老人介護者等の表彰も行われ、それぞれ、受賞者の皆様に対し、会長から暖かいお言葉と記念品が贈られました。これからもおからだに気をつけて、お元気でお過ごしください。

- 63・4 社会福祉協力校指定(三年間) 福田小学校。
- 63・4 心配ごと相談所開設 毎月8・18日。
- 63・4、4 母子福祉会県外研修。
- 63・4、6 老人クラブ連合会総会。
- 63・4、12 老人クラブ連合会ゲートボール選抜大会 於土塩グラウンド 優勝II和泉A
- 63・5、5 第8回滑川町子どもまつり 於、コミセン。
- 63・5、14 母子福祉会総会
- 63・5、20 社会福祉協議会理事会。
- 63・5、30 社会福祉協議会評議員会。
- 63・6、27 老人クラブ連合会会長会議。
- 63・7、14 第9回滑川町ゲートボール大会 於、土塩グラウンド 優勝II羽二表平A。
- 63・8、27 母子福祉会役員

社協(社会福祉協議会)は法人として独立した民間の福祉団体です。ここで、昭和六十三年度の主なできごとを、ご紹介いたします。

昭和六十三年
度
社会福祉協議会
の
動
き

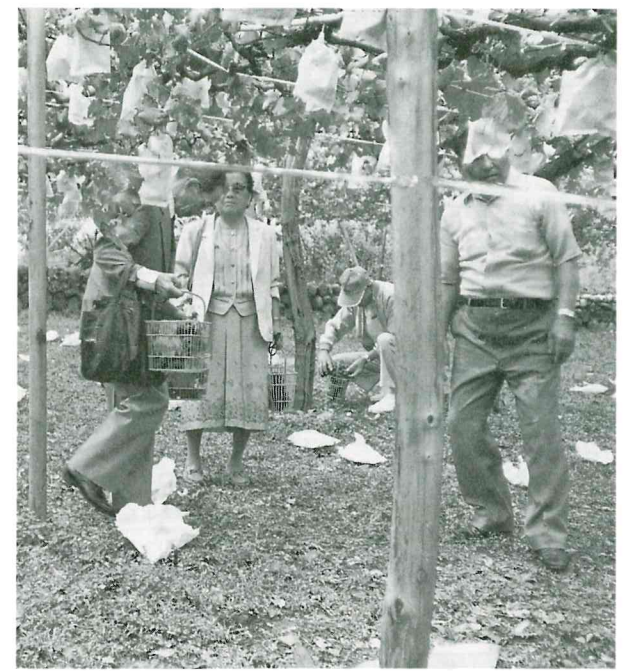

ぶどう狩り

見出しわき 追悼式
左 上 下福田ゲートボール
左 土塩輪なげ大会

(九月二十一日)
今年の「ふれあいの旅」は老人クラブ、身体障害者、母子福祉の三団体から30名が参加しました。当日は寄居町の、かわせみ荘でプ
ラネタリウム見学、次いでカラオケを楽しみ午後には皆野町「一兆園」で、熟したぶどうの実をほうばりながら楽しいひとときを過ごしました。 写真上

- 63・8、30 郡ゲートボール大会 於、都幾川第2球場。
- 63・9、10 老人クラブ連合会役員会。
- 63・9、21 社協主催 ふれあいの旅 於、かわせみ荘。
- 63・9、25 ふれあいのど自慢大会 於、都幾川村。
- 63・10、1 赤い羽根共同募金運動実施 (目標額 八五四、〇〇〇円)・実績額 八八〇、七二二円。
- 63・10、12、14 滑川町敬老会(75〜80歳 21名 81〜87歳 161名 88歳以上 37名)計469名 於、松寿荘。
- 63・11、3 滑川産業展(福祉まつりの部参加)。
- 63・11、8 母子福祉会県外研修。
- 63・11、12 滑川町戦没者追悼式 於、コミセン。
- 63・11、17、18 老人クラブ連合会県外研修。
- 63・12、1 歳末たすけあい運動実施(63年末まで)。
- 平成元・1、27 老人クラブ連合会役員会及び新年会。
- 元・3、1、2 单身老人保養招待旅行。
- 元・3、4 友愛訪問。

ふれあい！滑川町社協福祉事業報告

多くの住民たちや団体がともに集い、福祉の「体験」を通じて理解を深め、ともに創りあげていく福祉の「ふれあい事業」が各地域の積極性において実施されました。

- ▶5、29 羽一 第2回一区民親睦運動会。
- ▶7、31 上福田 ゲートボールと輪なげ。
- ▶8、6 月輪 キャンプファイヤーと花火大会。
- ▶8、10 伊古 七夕祭りとうゲートボール大会。
- ▶8、13~15 六軒 納涼盆踊り大会。
- ▶8、14 水房 カラオケ大会
- ▶8、18 上山田 ゲートボール大会と輪なげ。
- ▶8、18 土塩 輪なげ大会並びにゲートボール。
- ▶8、20 和泉 地域老人と子供の楽しいふれあい。
- ▶8、22 下山田 手作り教室と映画会。
- ▶8、26 中尾 映画会、並びに講演会。
- ▶8、26 下福田 ゲートボール、並びに輪なげ。
- ▶9、5 羽二裏郷 朗読とお話、映画鑑賞並びに輪なげ。
- ▶9、10 羽三 三世代(老人・父兄・子供)輪なげ大会。

写真下IIポイントスナップ



写真↑ 敬老会
写真↓ 産業展



「育てよう、思いやりの心」

福田小学校が63年度から3年間 県の指定を受け、福祉協力校に



祖父母参観から

私達が人生を送るうえで、社会的に弱い人達に対し思いやりの心をもつことは大切なことです。福田小学校では、全児童に実践活動を通して、一人ひとりが福祉への理解と関心を高め、社会奉仕への精神を養い、お年寄りや体の不自由な人達へのおもいやりの心をもち、親切を実行できる子の育成、人間性豊かな子供の育成を図るため、昭和六十三年度より三年間、県の福祉協議会から福祉協力校の指定を受けました。これまで

も町独自の指定を受けられ、福祉教育に対し積極的な取り組みをされてきました。なかでも、富士見養護学校との交流会を始めお年寄りとの交流（敬老会への手作りプレゼント、作文発表、ふれあい年賀状）などがあります。これに加え、今年度は新事業として祖父母参観を実施され、子供達はもちろん、お年寄りからも大変喜ばれました。来年度は、指定二年目に入るので、これからの活動が期待される場所です。

歳末たすけあい運動

『心温まる 善意に感謝』

「地域でささえあう明るいお正月」をスローガンに歳末たすけあい運動が行なわれ、町民の皆様の御理解により、たくさんの方の浄財をおよせいただきました。この浄財は配分委員会にはかり、民生委員さんのご協力により十二月中旬に各施設入所者、要援護家庭等へ歳末見舞金、生活必需品などを贈りました。ここにご報告するとともに、本運動に対しご協力下された多くの方々に厚くお礼申し上げます。

◇募金内訳◇

- 戸別募金(八〇二、二四八円)
- 下福田 六六、八一〇円
- 上福田 四七、三六二円
- 山田 五五、三〇〇円
- 土塩 二九、四四九円
- 和泉 四二、八〇〇円
- 中尾 二六、二〇〇円
- 伊古 三四、九五二円
- 水房 二二、七〇〇円
- 月輪 一四三、六六〇円
- 六軒 一〇五、六五〇円
- 羽一 一五三、一六五円
- 羽二 五六、八〇〇円

- 羽三 一七、四〇〇円
- 企業募金
- 町内企業五十三社様
- 合計 三八五、〇〇〇円
- 一般募金(一五三、九八八円)
- 月輪四五四番地
- 福正寺様 七七、五〇〇円
- 住職 鈴木亮芳様 一万円
- 伊古一二四三番地
- 円光寺様 五万円
- 水房
- 放光寺様 一一、七〇〇円
- 東松山地区消防組合滑川出張所様 四、五四三円
- その他窓口募金 二四五円

◇配分先◇

- 被保護世帯等(三一世帯)七六名
- 心身障害児者世帯等一四七名
- 福祉施設入所者 四七名

編集後記

▼大変遅くなりましたが、「社協だより」創刊号をお届けいたします。当会では、今年も地域福祉推進のため各種事業に取り組み、地域の皆様との交流を深めてまいりたいと存じますので、温かいご支援、ご協力をよろしくお願いいたします。

福祉の心豊かな町づくりに向けて



滑川町社会福祉協議会
会長 大塚 松 男

陽春の頃、日増しに春らしくなってきました。町民の皆様におかれましては、それぞれの立場でご健勝にてお励みのことと、お喜び申し上げます。

滑川町社会福祉協議会も、社会福祉法人として発足以来二年目を迎えました。この間、町議会、区長会、

民生委員協議会をはじめ、各種団体及び住民のみなさまの暖かいご理解とご協力をいただき、多くの町民の方々に会員になっていただき、心から感謝しているところでもあります。特に会員募集にあたりましては、非常なご

努力をいただきました区長、補助員のみなさま方のご努力に對しまして深く感謝申し上げます。

さて、私たちはいま、社会、経済の急激な変動の中で、高度な情報化とあいまって、生活水準の向上と意識の多様化が一層進む社会で生活してゆくことになりました。

年号も激動の昭和から、平成となり、間もなく迎える二十一世紀にむかつて、極めて多岐にわたって転換期を迎え、更に大きく変化しようとしております。

世界史上類例のないスピードで高齢化の歩みを続け、人生八十年時代となりました。こうした長寿社会到来は福祉の面でも極めて多様な課題に迅速な対応が求められていくところでもあります。

私たちのまわりをみましても、高齢化や核家族化などにより、お年寄りや障害者など、日常生活の上で援護を必要とする方々が年々増加しております。これらの方々も社会の一員として、安心してゆたかな社会生活が営めるようなふ



れあいに満ちた温かな地域社会をつくらなければなりません。それが社協の最大の任務でもあります。

今年度から全地域で実施しました、ふれあい事業、訪問看護を柱とする老人保健事業、福祉団体の育成等の活動を推進し、明るく住みよい町づくりにとり組み、町民のみなさまの信頼と期待にこたえてまいる所存であります。

今後皆様方の一層のご理解とご協力をお願いするとともに、ご健勝とご繁栄を心から祈念申し上げます。

何か心配なことで悩んでいることはありませんか。町の社会福祉協議会では、毎月2回、心配ごと相談所を開設しております。どんな相談でも結構ですから一人で悩まずに気軽ににご相談下さい。相談には町の民生児童委員さんがあたり、日常の悩みや困りごとに対し、親身になって相談に応じています。相談は秘密を守り費用は無料です。

心配ごと相談所の
ご利用を



社協会員地区別 加入状況 二、五六五世帯

社協会員の募集につきましては、区長さん始め、役員の方々のご協力と町民の皆様方のご理解により、別表のような加入をいただきましたこと厚くお礼申し上げます。特別会員、賛助会員、一般会員の会費の総額は、十二月末日で一、六九二、〇〇〇円で、加入率五八・九%の成績を取ることができました。皆様からいただきました会費は、地域福祉事業充実のため、有効に使わせていただいております。尚平成元年度の会費の納入につきましては、四月末日を予定しております。現在未加入の方も是非ご加入いただきますよう、ご協力をよろしくお願い申し上げます。

特別会員……五、〇〇〇円
賛助会員……三、〇〇〇円
一般会員……一、〇〇〇円

昭和63年度 社協会費納入状況

昭和63年12月31日現在

大字名	小字名	会 員 数			金 額	加入率	大字名	小字名	会 員 数			金 額	加入率
		一般	賛助	特別					一般	賛助	特別		
下福田 (215)	両 表	26	3		35,000	53.7	水 房 (65)	上	29	1		32,000	93.8
	大 木	38	1	1	46,000	57.1		下	32			32,000	97.0
	下 向	30	2		36,000	66.7		合 計	61	1		64,000	95.4
	下 中 郷	41	3		50,000	95.7		西 荒 井	46	2		52,000	42.9
	合 計	135	9	1	167,000	67.4		中 丸	50	4		62,000	50.0
上福田 (151)	馬 場	33	1		36,000	85.0	月 輪 (450)	中 組	34	2		40,000	70.6
	小 川 谷	31			31,000	88.6		下 組	51	6	1	74,000	37.0
	中 在 家	17	1		20,000	46.2		都	7			7,000	26.0
	円 正 寺	31			31,000	81.6		合 計	188	14	1	235,000	45.1
	合 計	112	2		118,000	75.5		六 軒 上 1	42	2		48,000	67.7
山 田 (173)	山 王	36	1		39,000	72.5	六 軒 上 2	15	2		21,000	15.5	
	根 岸	28	1		31,000	96.7	六 軒 下 1	21	2		27,000	23.7	
	前谷中郷	13	1		16,000	93.3	六 軒 下 2	25		1	30,000	21.7	
	中 里	24	2		30,000	92.7	合 計	103	6	1	126,000	28.9	
	西	19			19,000	86.4	カニ山	17	1		20,000	36.7	
	東	28	1		31,000	96.7	十三塚	19	1		22,000	45.5	
	合 計	148	6		166,000	89.0	金光地	17	2		23,000	76.0	
土 塩 (85)	下	17	1		20,000	100.0	打 越	25	1		28,000	86.7	
	中	22			22,000	91.7	糖ヶ谷戸	19	3		28,000	55.0	
	葉王子	26	1	1	34,000	100.0	両 家 1	6		1	11,000	13.7	
	上	3	2		9,000	33.3	両 家 2	27			27,000	47.4	
	合 計	68	4	1	85,000	85.9	両家原1	6			6,000	11.1	
和 泉 (135)	上	21	1		24,000	75.9	両家原2	6	1		9,000	12.7	
	中	30			30,000	83.3	中 組	43	2		49,000	60.0	
	下	27	2		33,000	69.0	合 計	185	11	1	223,000	41.5	
	菅 田	26		1	31,000	93.1	表	43	1		46,000	91.7	
	合 計	104	3	1	118,000	80.0	平	36	5	1	56,000	85.7	
中 尾 (83)	前 組	17			17,000	85.0	裏 郷 南	10	1		13,000	45.8	
	内 郷	16	1	1	24,000	100.0	大 山	17		1	22,000	69.2	
	広 瀬	5	1		8,000	21.4	裏 郷 北	31	1		34,000	86.5	
	加 田	12	1		15,000	72.2	合 計	137	8	2	171,000	80.3	
	合 計	50	3	1	64,000	65.1	唐 子	47	1		50,000	80.0	
伊 古 (110)	下	15			15,000	71.4	合 計	47	1		50,000	80.0	
	郭	17	2		23,000	73.1	合 計	1,428	73	9	1,692,000	58.9	
	中	23	1		26,000	100.0							
	上	35	2		41,000	94.9							
	合 計	90	5		105,000	86.4							

※ () 数字は対象世帯数

何か心配なことで悩んでいることはありませんか。町の社会福祉協議会では、毎月2回、心配ごと相談所を開設しております。どんな相談でも結構ですから一人で悩まずに気軽ににご相談下さい。相談には町の民生児童委員さんがあたり、日常の悩みや困りごとに対し、親身になって相談に応じています。相談は秘密を守り費用は無料です。

〈相談日時〉毎月八日と十八日午後一時から午後四時まで。(休日も受けつけます。)

〈相談場所〉滑川町コミュニティセンター内、談話室。

〈問い合わせ先〉滑川町社会福祉協議会(☎五六・二二二一内一五三)