

ご存じですか? 滑川町地域支え合いサービス事業

加齢や病気などで、今まで自分でやっていたことができなくなった方のちょっとしたお困りごとをサポート会員（町内のボランティア会員）に手助けしていただく「地域支え合い」のしくみです。

高齢の方で、ひとり暮らしや日中独居、高齢世帯等で、ご家族の支援が難しい方のお困りごとをサポートいたします！



通院や買い物など外出の付添い



草むしりなど庭の手入れ



片づけ・掃除など身の回りの家事など



※30分300円のチケットを購入頂き、ボランティアさんに謝礼としてお渡しいただくしくみとなっています。

お問い合わせ・ご利用の相談・ボランティアについては、お気軽に社協窓口までご連絡ください！

だれもが安心して暮らせる福祉の町づくりへ！

敬老マッサージ

鍼灸マッサージ小川支部のご協力のもと、9月に行いました。



被災地復興支援事業

9月6日宮城県の被災地の視察を行いました。

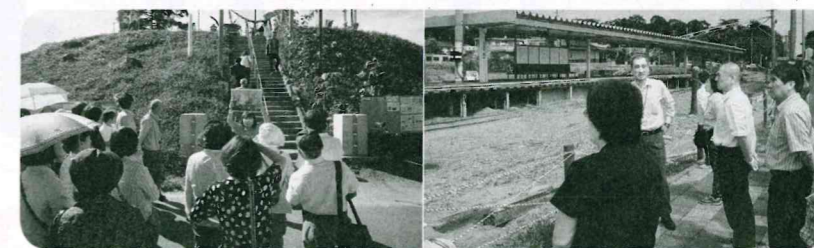

ゆりあげ
名取市関上地区にて

のびる
東松島市野蒜駅にて

顔の見える身近な社協を目指します！

戦没者追悼式

戦争の記憶を引き継ぎ、11月に行いました。



グラウンドゴルフ大会

180名の参加を得て11月に行いました。



社協会員加入ありがとうございました

平成26年2月末日現在(単位：円)

地区別	一般	賛助	特別	金額	地区別	一般	賛助	特別	金額
下福田	217	6	1	240,000	月輪	667	14	1	714,000
上福田	152	6	1	175,000	羽一	316	4	1	333,000
山田	184	3	0	193,000	みなみ野十三塚	302	6	1	325,000
土塩	93	1	2	106,000	羽二	252	5	0	267,000
和泉田	143	5	6	188,000	羽三	59	0	0	59,000
中尾	89	1	0	92,000	六軒	326	7	0	347,000
伊古	112	0	1	117,000	都	115	1	1	123,000
水房	62	2	0	68,000	合計	3,089	61	15	3,347,000

※一般会員 1,000円 賛助会員 3,000円 特別会員 5,000円